

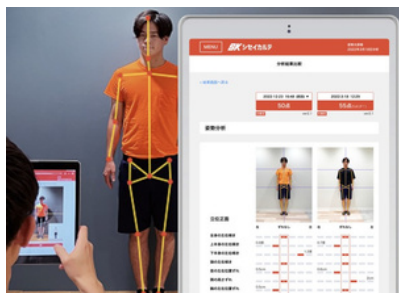

# りぺあ施術Menu





# いぺあ施術Menu

骨格デザイン カイロプラクティック

※初回検査料、指名料、特別割引は別紙参照



## 骨格デザイン×美姿勢カイロ

通常 (70min) ¥16,500

人が持つ本来の美しい姿勢にデザイン

巻き肩・猫背・O脚・X脚・スタイルアップしたい方に  
オススメ 脂肪燃焼クリーム使用



## 骨格デザインおまかせ美姿勢カイロ

通常 (100min) ¥22,000

あなたの骨格・筋肉・脂肪・お肌の状態に合わせ、その時  
必要な施術をすべて盛り込んだ特別なコース (骨格調整・  
筋肉調整・エステティック・AI姿勢分析等)



## 骨格デザイン×首美人小顔調整

通常 (50min) ¥6,600

顔の歪み・首痛い・頭痛・目の疲れ・噛み合せ・ほうれい線  
シワ・たるみ・二重あご・首が短いなど気になる方におススメ  
骨盤調整付き (脂肪燃焼orリフトアップクリーム使用)



## カイロプラクティック

通常 (60min) ¥6,600

カウンセリング・全身骨格調整・AI姿勢分析  
ホームケア指導

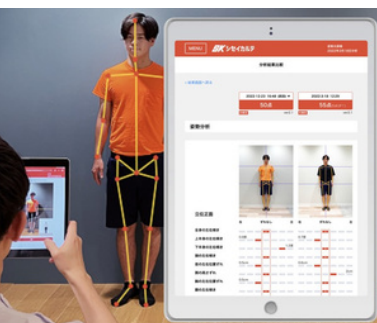

## AI姿勢分析 Photo Pos

基本分析 (6枚) ¥2,200

クイック分析 (2枚) ¥1,100

歪みの度合いを数値化、このまま過ごす  
とになってしまうかもしれない未来の  
姿勢を3Dアバターで表示します。





# りぺあ施術Menu

美容カイロエステティック

※初回検査料、指名料、特別割引は別紙参照

## フェイシャルエステコース



○素肌キレイフェイス 60min ¥13,200

骨盤調整・小顔調整・毛穴洗浄クレンジング・フェイシャルエステ



○肌質改善フェイシャル 90min ¥18,000

骨盤・小顔調整・毛穴洗浄クレンジング・フェイシャルエステ&デコルテリンパトリートメント お肌の悩みに合わせた肌ケアパック ★極デコにランクアップ可



○鎖骨美人小顔エイジングフェイシャル

90min ¥21,520

骨格とお肌のプロによる高保湿浸透美容オイル1本使用したフェイシャルエステ&デコルテリンパトリートメント小顔調整・骨盤調整付きお肌のダメージを癒してマイナス5歳の若返り、柔らかいつや肌へ ★極デコにランクアップ可



○頭蓋骨ヘッドスパ

60min ¥6,600

骨のプロによる頭蓋骨ヘッドスパ 頭痛、首コリが気になる方におススメ！ディープクレンジング後極潤プラセンタマスクで超美肌&小顔に。骨盤調整付





# りぺあ施術Menu

美容カイロエステティック

※初回検査料、指名料、特別割引は別紙参照

## フェイシャルエステ オプション



### ○小顔調整

15min ¥3,300

左右の顔の幅・目の高さ・口角の高さ・目の疲れ  
ほうれい線・シワ・たるみ・二重あご・など  
気になる方におススメ



### ○極上デコルテリンパトリートメント

20min ¥3,300

首下の硬い背肉も肩甲骨トリートメントでほぐれ、胸郭を開き美しいデコルテを作る極上デコルテ。他のメニューに合わせての人気メニュー。★マークのデコルテメニューを極デコにランクアップ (+¥1,500) できます。



### オプションパック

10min 各¥3,300

- ・モイスターパック …乾燥・くすみ・毛穴
- ・クールパック …ニキビ・くすみ・毛穴
- ・コラーゲンパック …ハリ・弾力・透明感
- ・ビタミンパック …ニキビ・美肌・毛穴・透明感
- ・プラセンタ肌活性 …肌活性・美肌・浸透
- ・ホットオイル …超保湿・ニキビ・くすみ・毛穴
- ・脂肪燃焼クリーム …セルライト・脂肪燃焼・保湿
- ・アルジルリン …シワ・リフトアップ
- ・ホワイティス …シミ・くすみ



※各部位使用可 複数組み合わせなどご相談ください





# りへあ施術Menu

美容カイロエステティック

※初回検査料、指名料、特別割引は別紙参照

## ボディエステ コース



### ○背面肩甲骨ボディエステ 60min ¥13,200

背中ガチガチ、腰背部の痛み、肩こり、自律神経の乱れが気になる方におススメ 骨盤調整・毛穴洗浄クレンジング・背面肩甲骨周りエステ



### ○すっきり上半身ボディエステ

90min ¥19,800

消えたウエストとくびれを復活 背中がちりちりをすっきり見せたいダイエットしたい方におススメ。肩こり腰背部の痛み、冷えの改善に！骨盤調整・背面毛穴洗浄・背面肩甲骨周りエステ・腹部エステ内臓ニュピレーション付き



### ○フルボディ&フェイシャルご褒美エステ

180min ¥45,500

頑張ってる自分に身体の不調改善と至福の癒の時間をご褒美に！骨格とお肌のプロによる高保湿浸透美容オイルを贅沢に使用したフェイシャルデコルテ及び全身エステトリートメント 内臓マニピレーション・小顔調整・骨盤調整付き  
★極デコにランクアップ可



### ○骨盤腸活エステ

50min ¥7,700

骨盤を整え腸を活性。腹部リンパドレナージュ 内臓マニピレーションエステで内臓の癒着硬直を緩めることで老廃物を流す。ポッコリお腹、冷え、便秘が気になる方、腸活性による免疫アップに！





# りへあ施術Menu

美容カイロエステティック

※初回検査料、指名料、特別割引は別紙参照

## ボディエステ コース



### ○セルライト脚痩せエステ 90min ¥19,800

むくみ血行不良によりついでにしまったセルライト、毛細血管が模様のように見える冷えた足、膝肉が気になる方におススメ。股関節・骨盤調整によりリンパ血流を促進。脂肪燃焼クリーム使用でセルライト対応の脚痩せエステ。



### ○美尻×足楽トリートメント70min ¥13,200

冷え、むくみ 血行不良による足のだるさなどが気になる方におススメ。足首から骨盤股関節の調整で美尻に！骨格調整後のフットエステトリートメントで老廃物をデトックスし足楽へ



### ○デコルテ&ハンドエステ 60min ¥8,800

巻き肩、四十肩、腕肘の痛み、手のむくみ、二の腕が気になる方におススメ。胸郭肩甲骨周り・腕（肘・手首）調整付。デコルテリンパ&ハンドエステトリートメントで美しいバストラインとほっそり二の腕へ ★極デコにランクアップ可



### オプションパック 10min 各¥3,300

- ・モイスターパック …乾燥・くすみ・毛穴
- ・クールパック …ニキビ・くすみ・毛穴
- ・ビタミンパック …ニキビ・美肌・毛穴
- ・プラセンタ活性 …肌活性・美肌・浸透
- ・ホットオイル …超保湿・ニキビ・くすみ・毛穴
- ・脂肪燃焼クリーム …セルライト・脂肪燃焼・保湿
- ・アルジリア …筋肉緊張の緩和

※各部位使用可 複数組み合わせなどご相談ください





# りぺあ施術Menu

## 運動カイロ&パーソナルトレーニング

※初回検査料、指名料、特別割引は別紙参照

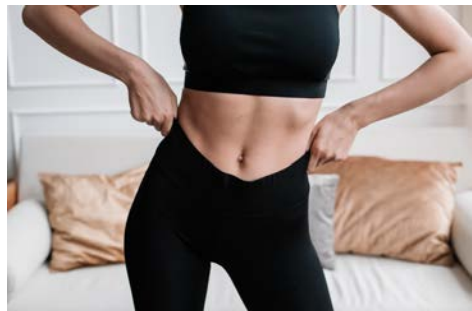

### 美骨パーソナルトレーニング

1回 90min ¥17,250

骨格のプロと一緒に体質を根本から変えリバウンドしにくいメリハリ最強ボディへ。カイロプラクティックで歪みを整え動きを良くし、パーソナルトレーニングで脂肪燃焼引き締め最適なタイミングで正しい栄養補給で理想の身体へ。

※1か月、2か月、3か月コースあります。詳しくはスタッフまで



### 美軸リセット運動

1回 20min ¥3,000

カイロプラクティック理論に基づいたビューティボディコントロールバンドを使った美軸リセット運動。

骨格・筋肉のねじれ歪みをリセットし美軸体幹へ。

施術後すぐに歪みが戻ってしまう方、激しい運動が苦手な方、体幹の筋力が欲しい、姿勢を良くしたい方におススメ

## 特別料金&割引

初回検査料 + ¥1,100

院長指名料 + ¥3,300

出張費 (30分以内) + ¥1,100 ※30分以上交通費等別途相談

学生割引(高校生まで) - ¥1,100

ご紹介初回割引 - ¥2,200

ご家族ご紹介初回割引 50%OFF

※その他りぺあ会員料金 (別紙参照) あります。詳しくはスタッフまで





## ごあいさつ



院長 仲矢未奈子  
プロフィール  
恵那市出身 2児の母  
日本カイロプラクティック連合会  
講師  
HBI美容カイロエステ講師  
テキサスカイロ大短期留学  
フランスエレガンス校留学  
認定エステティシャン  
優秀A級カイロプラクター  
健康管理能力検定1級  
美肌検定エキスパート他

りぺあ (repair)は英語で修繕するの意味。  
good repair=手入れの行き届いたという  
言葉になります。りぺあに来られるお客様の  
身体がいつでも、いつまでもお手入れの行き  
届いたキレイで健康な状態でいられますよ  
うにねがい、親しんでいただけるよう  
ひらがなで『りぺあ』と名付けました。  
一生のお付き合いができるかかりつけサロンを  
目指して2004年9月より今日までやって  
まいりました。  
皆様のお役に立てるようスタッフ一同  
心を込めて施術いたします。  
どうぞお気軽になんでもご相談ください。  
院長 仲矢未奈子

## information



### ADDRESS

恵那市大井町1686-23  
(恵那農業高校正門となり)



0573-25-7868



instagram



LINE公式



ホームページ<https://www.mcg-repair.com/>